

# Kennismaking BWS Groep 8

Burgemeester Walda School

# Inhoud vanavond

- Onderbouw op de BWS
- Onderwijs op de BWS (*Martijn en Eva*)
- Zorg- en leerlingbegeleiding op de BWS
- Periode tot aan de zomervakantie

*Powerpoint wordt na de tijd doorgestuurd zodat het thuis nogmaals te bekijken is!*

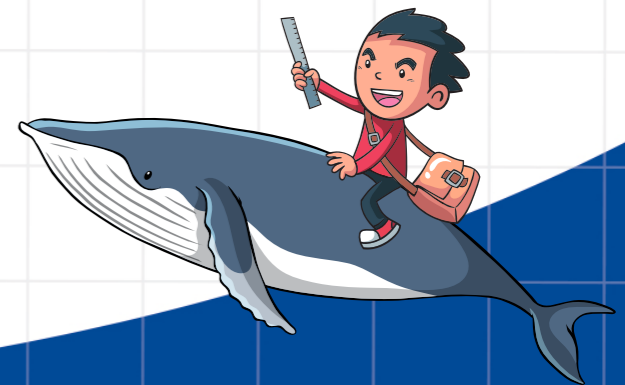

# Een dag op de bws



Door de ogen van de huidige 2e klas....



# Typering BWS



- Kleine school (150 leerlingen, 29 personeelsleden)
- Veilige school gebaseerd op wederzijds respect
- Aandacht voor de individuele leerling, veel ruimte voor maatwerk
- Aandacht voor het aanleren van vaardigheden:
  - Zelfstandig plannen en werken
  - Samenwerken
  - Presenteren

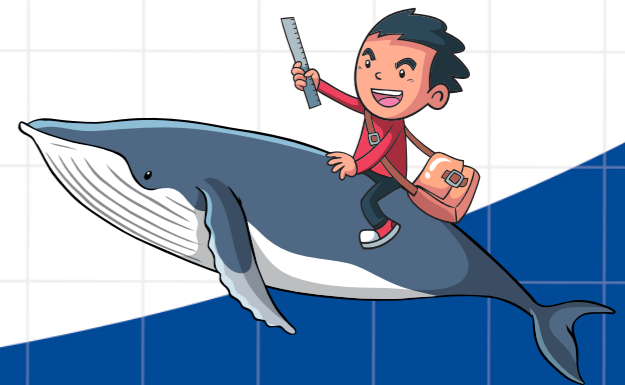

# De onderbouw

## Klas 1:

Instroom op vmbo B/K/T, havo of vwo niveau.

Ca. eerste half jaar volgens plaatsing basisschool.

## Tussentijdse niveauwijzigingen:

- Per leergebied/vak: kan op elk moment
- Voor alle leergebieden/vakken: gekoppeld aan rapport en periode
- Altijd na overleg met leerling en ouders

## **Eind klas 2:**

Doorstroomadvies over de te volgen leerweg naar de bovenbouw.

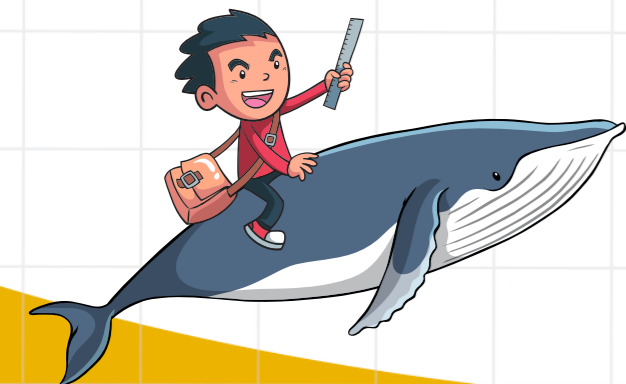

# Niveaus op de BWS



vervolgonderwijs aan de vaste wal

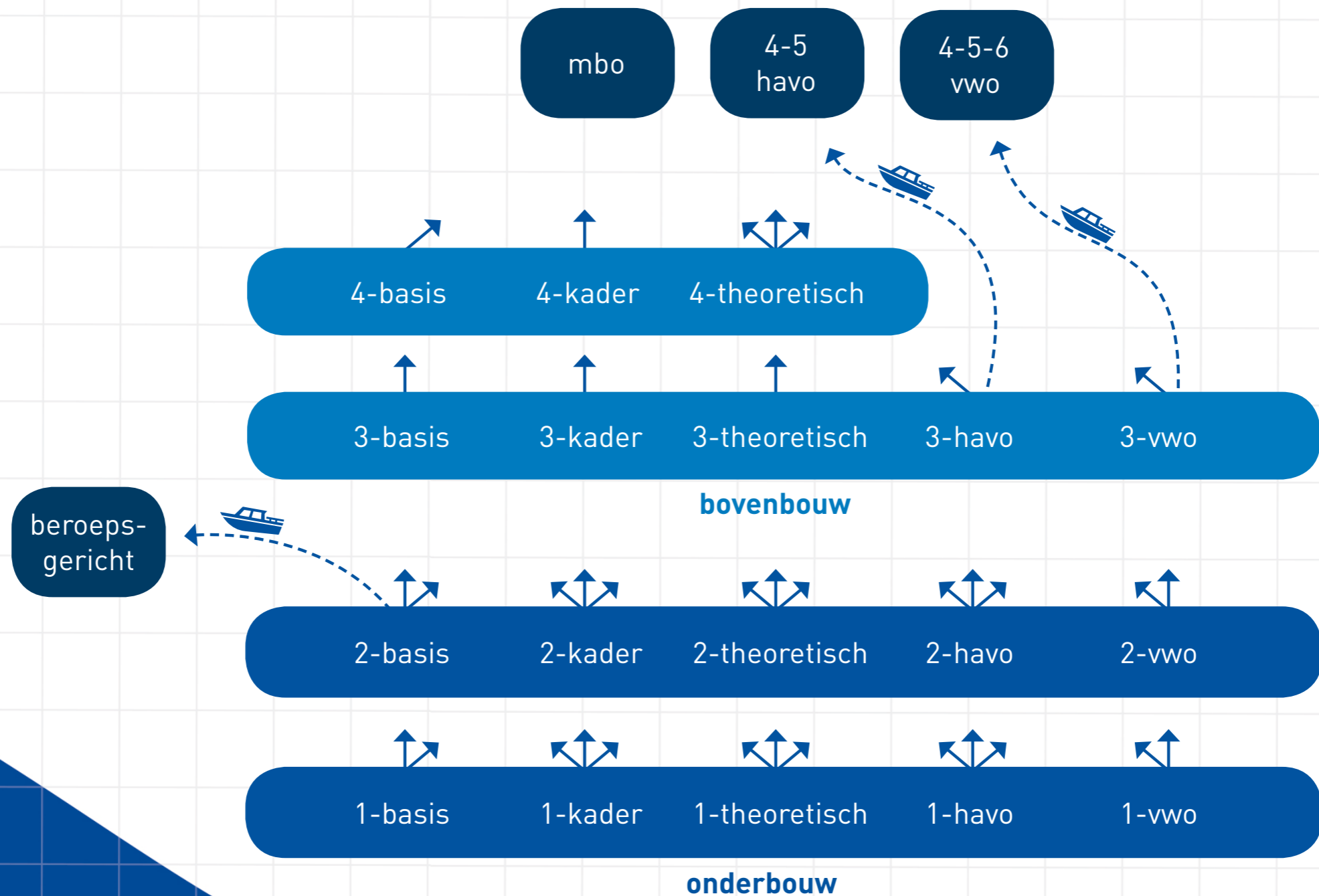

# Overdracht



- Plaatsingswijzer
- LWOO leerlingen
- Warme overdracht met de leerkracht(en) van groep 8
- Gesprekken met ouder(s)/verzorger(s)
- Gesprekken met eventueel andere betrokkenen

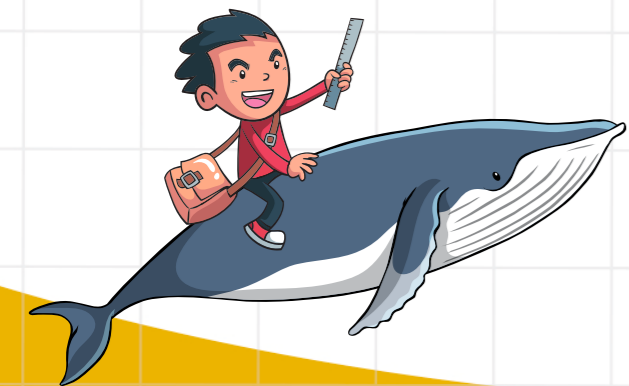

# De plaatsingswijzer



## Onderwijsniveau - VWO

CITO		Begrijpend lezen		Rekenen & Wiskunde		Technisch lezen - DMT		Technisch lezen - Tempo		Spelling	
		januari	juni	januari	juni	januari	juni	januari	juni	januari	juni
<b>Groep 6</b>	Score	30		96	93	100	97	150	166	158	146
	Toetsversie	Cito 2.0		Cito 2.0		Cito 2009		Cito 2.0		Cito 2.0	
<b>Groep 7</b>	Score	51		104	106	104	116	188	191	145	148
	Toetsversie	Cito 2.0		Cito 2.0		Cito 2009		Cito 2.0		Cito 2.0	
<b>Groep 8</b>	Score	55		115		117				150	
	Toetsversie	Cito 2.0		Cito 2.0		Cito 2009				Cito 2.0	

## Onderwijsniveau - HAVO

CITO		Begrijpend lezen		Rekenen & Wiskunde		Technisch lezen - DMT		Technisch lezen - Tempo		Spelling	
		januari	juni	januari	juni	januari	juni	januari	juni	januari	juni
<b>Groep 6</b>	Score	30		96	93	100	97	150	166	158	146
	Toetsversie	Cito 2.0		Cito 2.0		Cito 2009		Cito 2.0		Cito 2.0	
<b>Groep 7</b>	Score	51		104	106	104	116	188	191	145	148
	Toetsversie	Cito 2.0		Cito 2.0		Cito 2009		Cito 2.0		Cito 2.0	
<b>Groep 8</b>	Score	55		115		117				150	
	Toetsversie	Cito 2.0		Cito 2.0		Cito 2009				Cito 2.0	

## Onderwijsniveau - VMBO - TL

CITO		Begrijpend lezen		Rekenen & Wiskunde		Technisch lezen - DMT		Technisch lezen - Tempo		Spelling	
		januari	juni	januari	juni	januari	juni	januari	juni	januari	juni
<b>Groep 6</b>	Score	30		96	93	100	97	150	166	158	146
	Toetsversie	Cito 2.0		Cito 2.0		Cito 2009		Cito 2.0		Cito 2.0	
<b>Groep 7</b>	Score	51		104	106	104	116	188	191	145	148
	Toetsversie	Cito 2.0		Cito 2.0		Cito 2009		Cito 2.0		Cito 2.0	
<b>Groep 8</b>	Score	55		115		117				150	
	Toetsversie	Cito 2.0		Cito 2.0		Cito 2009				Cito 2.0	

Plusprofiel 
 Basisprofiel 
 Twijfelprofiel 
 Bespreekprofiel 
 Onvoldoende voor dit niveau



## Onderwijsniveau - HAVO

		Begrijpend lezen		Rekenen & Wiskunde		Technisch lezen - DMT		Technisch lezen - Tempo		Spelling	
CITO		januari	juni	januari	juni	januari	juni	januari	juni	januari	juni
<b>Groep 6</b>	Score	30		96	93	100	97	150	166	158	146
	Toetsversie	Cito 2.0		Cito 2.0	Cito 2.0	Cito 2009	Cito 2009	Cito 2.0	Cito 2.0	Cito 2.0	Cito 2.0
<b>Groep 7</b>	Score	51		104	106	104	116	188	191	145	148
	Toetsversie	Cito 2.0		Cito 2.0	Cito 2.0	Cito 2009	Cito 2009	Cito 2.0	Cito 2.0	Cito 2.0	Cito 2.0
<b>Groep 8</b>	Score	55		115		117				150	
	Toetsversie	Cito 2.0		Cito 2.0		Cito 2009				Cito 2.0	

# De mentor

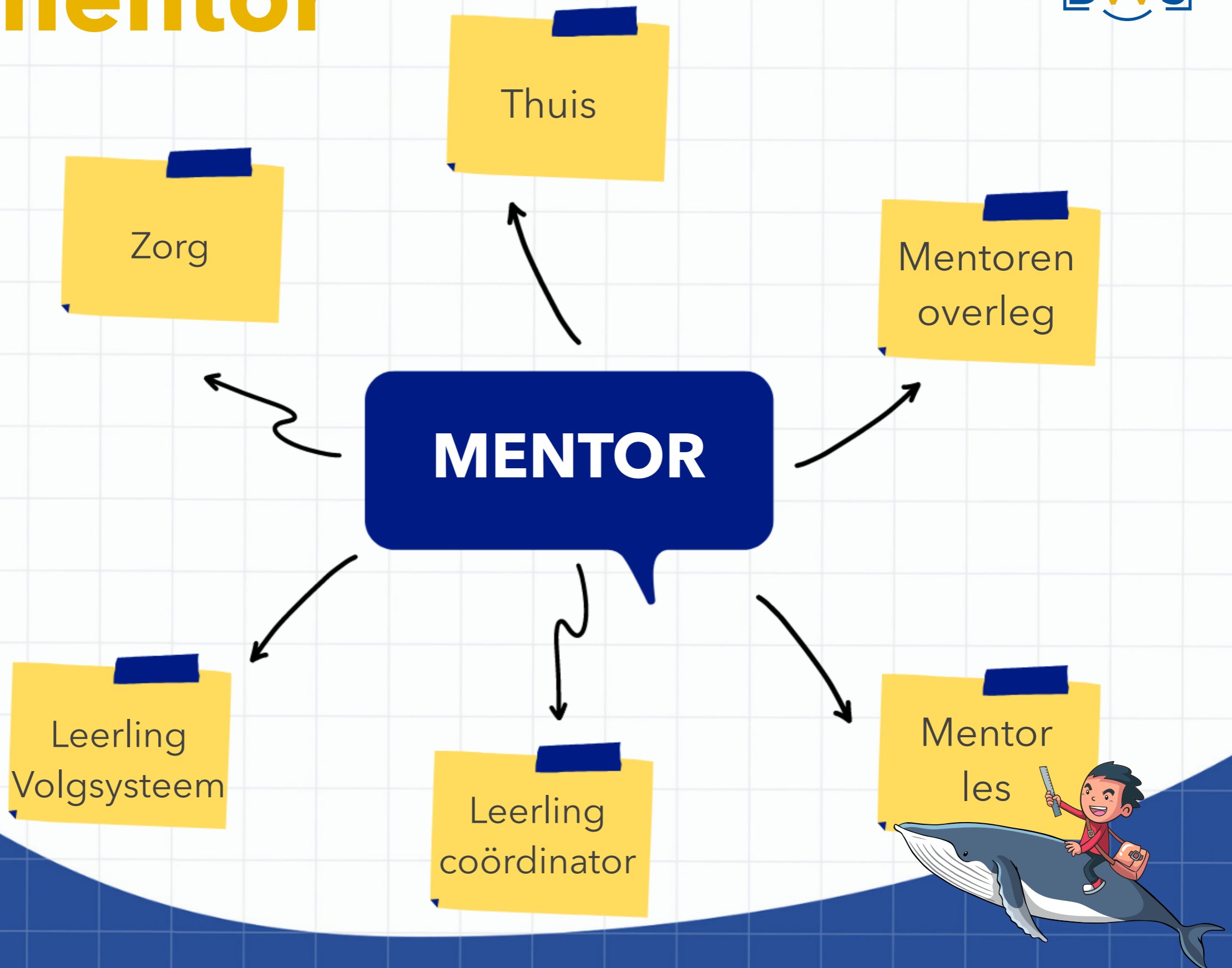

# Driehoekgesprekken



- Ouder(s)/verzorger(s), mentor en leerling (15 minuten)
- Aan de hand van resultaten én feedback van docenten.
- Leerling leidt het gesprek. Terugblikken en vooruitkijken: doelen stellen.
- Mentor en ouders hebben een ondersteunende en betrokken rol.

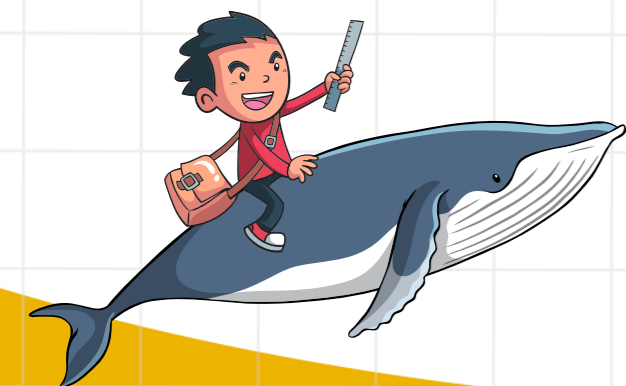

# Werkwijze

- ELO:  
Magister (Elektronische  
Leeromgeving)
- NUMO  
(Werkt aan basisvaardigheden  
Rekenen, Taal en Engels op  
individueel niveau)
- Leergebieden/vakken
- Cursusuren, KWT-uren
- iPads
- Rooster

*Informatie hierover vindt plaats  
in het lokaal van Eva en Martijn.*

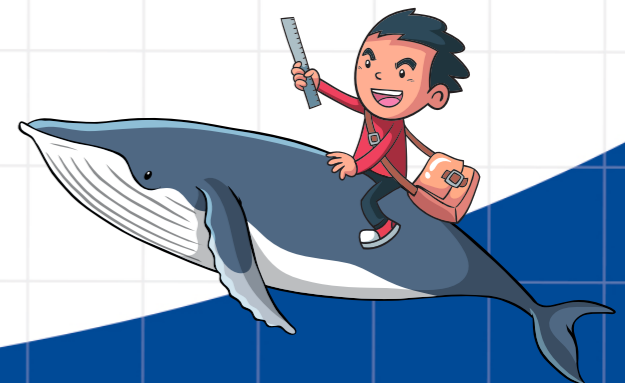

# Begeleiding op de BWS



- Leerwegondersteunend onderwijs (LWOO)
- Dyslexie begeleiding
- Begeleiding meer- en hoogbegaafde leerlingen
- Extra begeleiding bij sociaal-emotionele problemen
- Extra begeleiding bij plannen en leren
- Leerlingen met aanvullende zorg (diagnose)

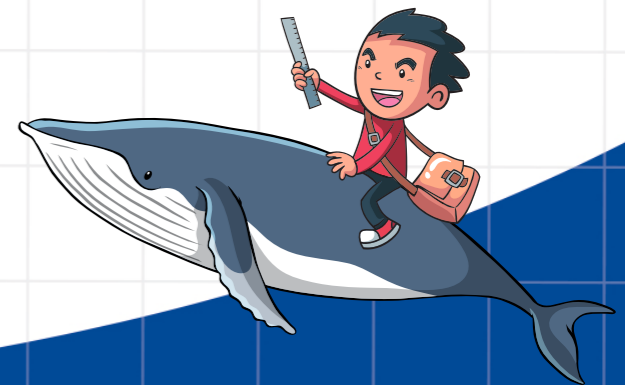

# Leerlingenzorg

- LWOO-leerlingen:
  - LWOO-kaart en evt. OPP (Onderwijs Perspectief Plan)
- Dyslectische leerlingen:
  - Dyslexie-kaart (faciliteiten)
- Leerlingen met aanvullende begeleiding:
  - OPP: ontwikkelingsperspectief plan
- Begeleiding meer- en hoogbegaafde leerlingen
  - Havo / vwo leerlingen

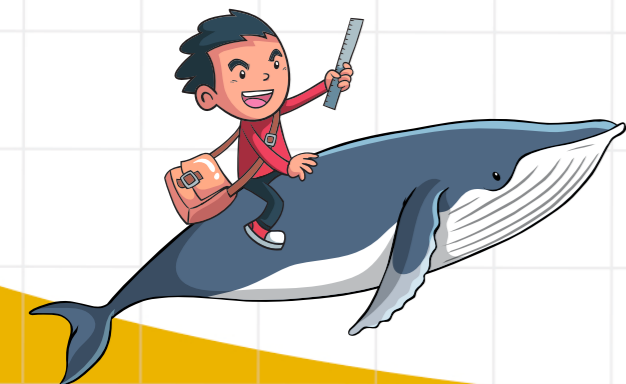

# Zorg op de BWS in beeld



Leerling

Mentor

OOP

Vakdocent

Zorg

Leerlingcoördinator

Zorgadviesteam

Dyslexiecoach

Anti-pestcoördinator

Samenwerkingsverband

Gebiedsteam

Veilig Thuis

LPA

GGD

(V)SO

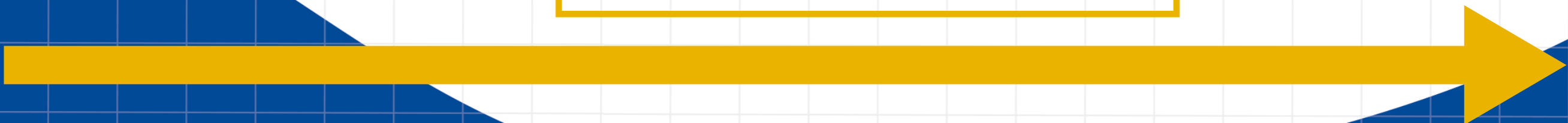

# Kindpakket



Vergoeding sport, muziek en schoolkosten.

- [www.ameland.nl](http://www.ameland.nl)
- [www.kindpakket.nl](http://www.kindpakket.nl)

Kindpakket.nl

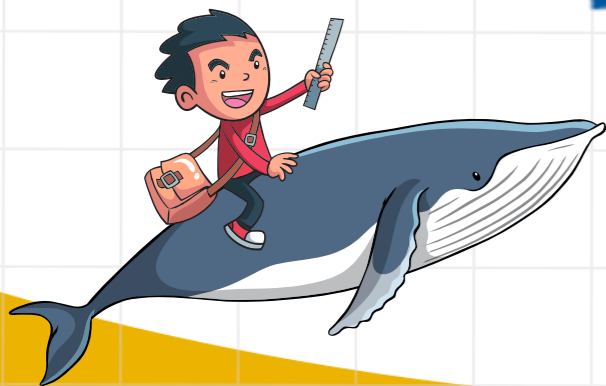



# Periode tot de zomer



- **Maart**
  - Open middag
  - Voorlichting op de BWS
  - Overleg basisscholen/BWS over plaatsing
  - Aanmeldingsformulier inleveren (voor 1 april)
- **April**
  - Berichtgeving plaatsing door de BWS
- **Mei**
  - Warme overdacht met de leerkracht van groep 8
- **Juni/juli**
  - Kennismaking op de BWS (7 juni)
  - Definitieve bevestiging na Cito-uitslag
  - Informatie start schooljaar

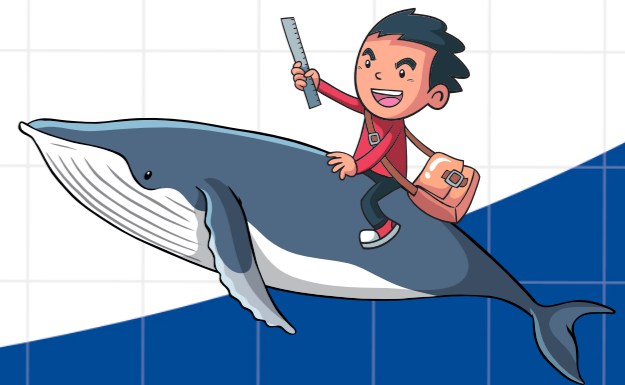

# Contactgegevens

## Algemeen

Bernard Kamsma (directeur)

[b.kamsma@bws-ameland.nl](mailto:b.kamsma@bws-ameland.nl)

0519-542066

## Leerlingcoördinator

Lisanne de Kruijff

[l.dekruijff@bws-ameland.nl](mailto:l.dekruijff@bws-ameland.nl)

## Zorg

Maaïke Mensink

[m.mensink@bws-ameland.nl](mailto:m.mensink@bws-ameland.nl)

Esther Nobel

[e.nobel@bws-ameland.nl](mailto:e.nobel@bws-ameland.nl)

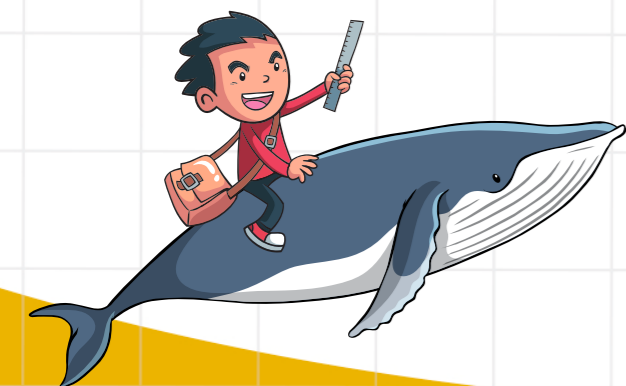

**Vragen? Stel ze gerust!**



**Burgemeester Walda School**